

**Tubería de agua mixta, Ø 225 mm,
colocada a 4 m de profundidad**

Lugar:	Lommatzsch cerca de Dresde/Alemania
Empresa ejecutora:	Empresa Wenzel/Priestewitz
Largo:	19 m
Tubería colocada: (diámetro exterior = DE)	Tubería de PE de alta densidad, DE 225 mm
Máquina:	TERRA MINI-JET
Líquido de limpieza:	Bentonita especial BENTONIL HDG
Subsuelo:	Arcilla



Foto izquierda:
Preparando la
TERRA MINI-JET
para la
perforación piloto
de 19 m de largo.

Foto abajo
derecha:
Introduciendo el
tubo de PE
desde la fosa de
destino
(profundidad 4
m) sin ensanche
intermedio.
Cabezal
ensanchador:
Ø 260 mm



Foto izquierda:
El trayecto de la perforación
estaba entre estas dos casas.
Profundidad de la fosa de destino:
4 m. El cabezal perforador llegó a
su destino en tan sólo 45 minutos.

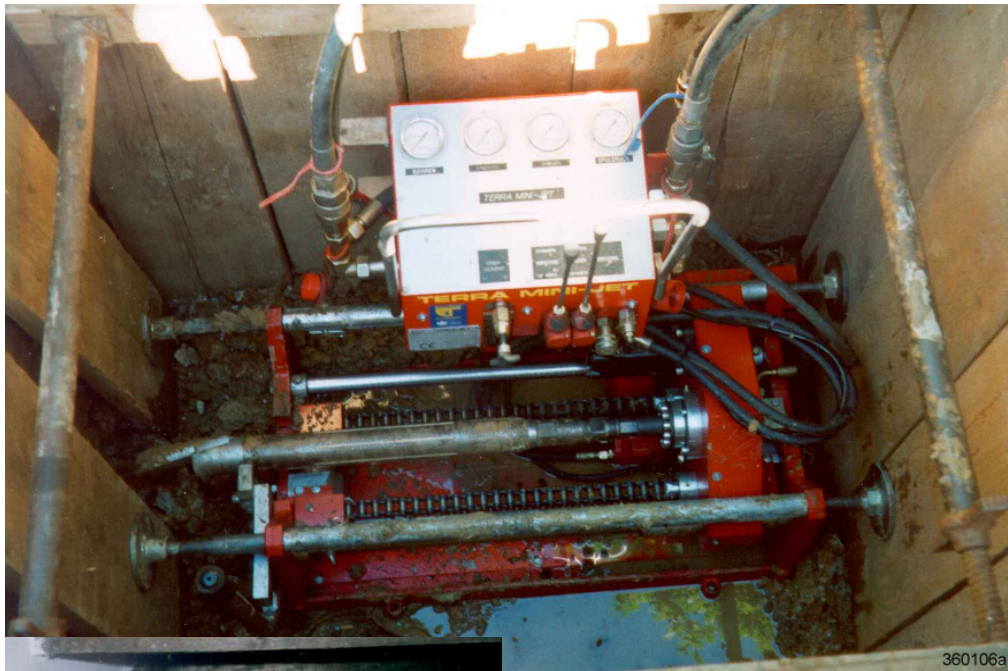



Foto arriba:
Tiempo de colocación para 19 m de tubería de PE de alta densidad, DE 225 mm: 2 horas.

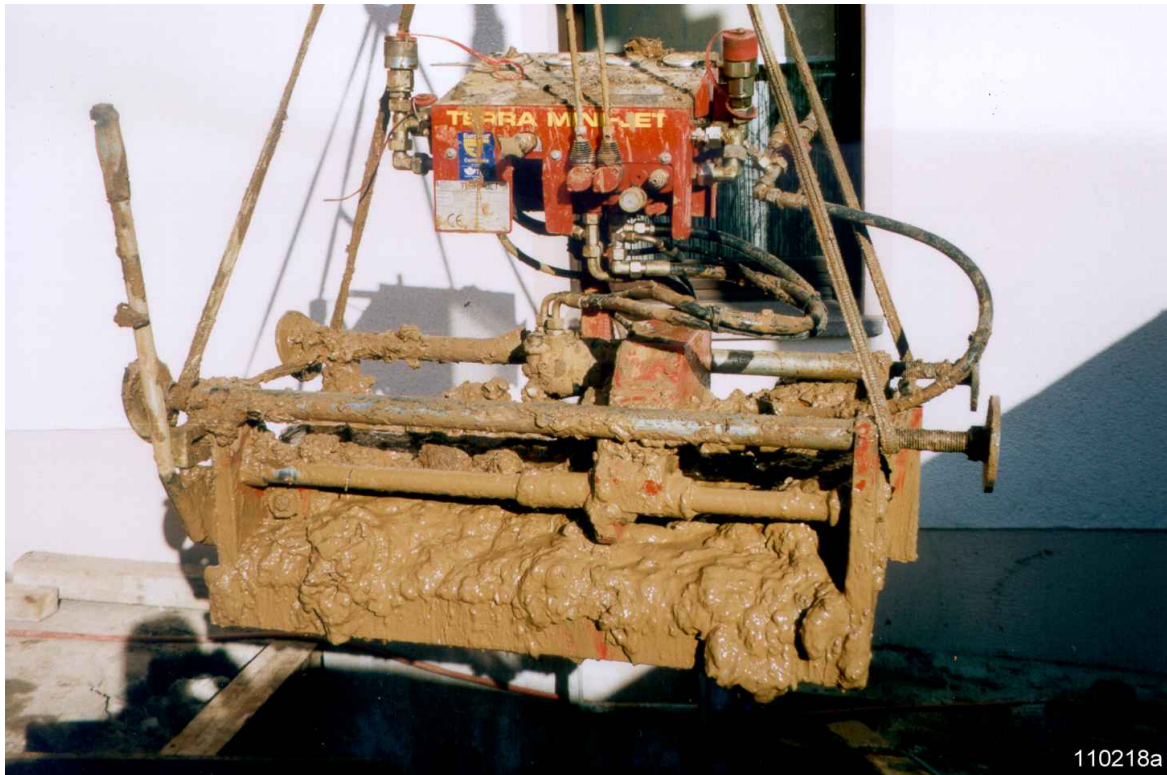

Foto arriba:
La cureña TERRA MINI-JET tras su exitosa misión.